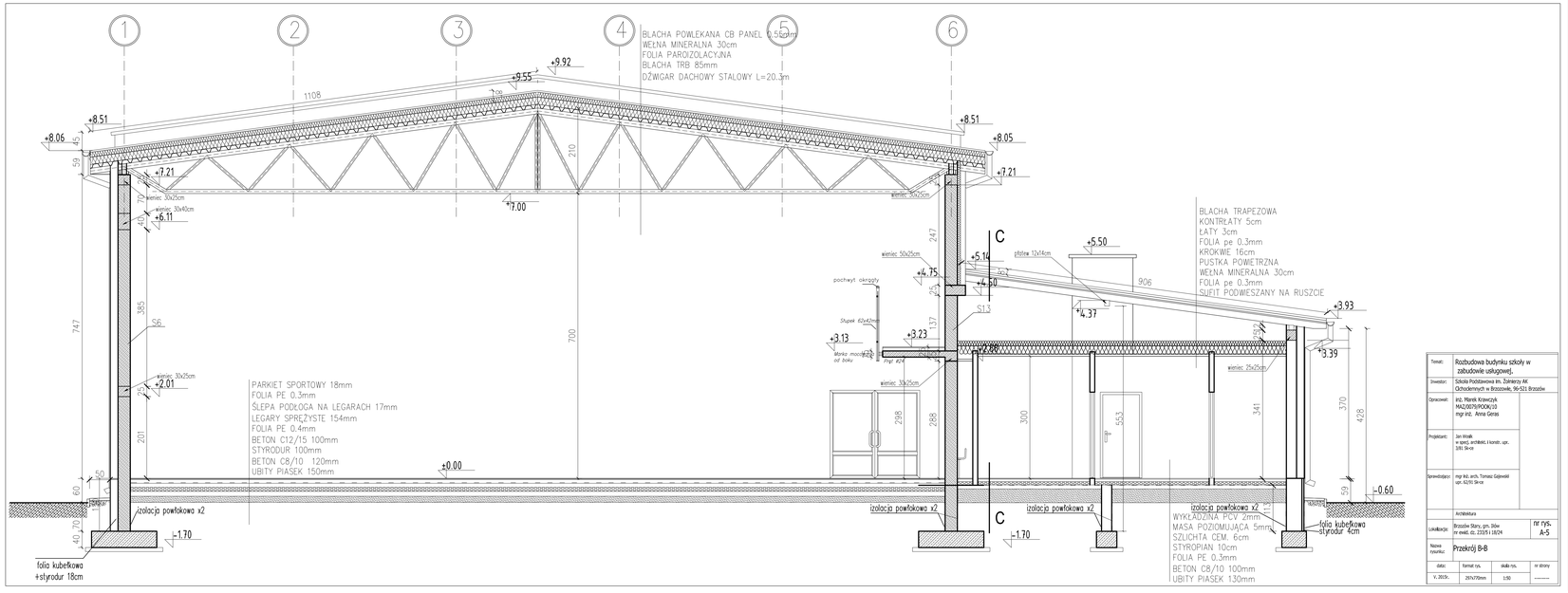

Temat:	Rozbudowa budynku szkoły w zabudowie usługowej.
Inwestor:	Szkoła Podstawowa im. Żołnierzy AK Ochodzeniowych w Brzozowie, 96-521 Brzozów
Opracował:	inż. Marek Krawczyk MAZ/0079/POOK/20 mgr inż. Anna Geras
Projektant:	Jan Wosik w spoj. architekt. i konstr. upr. 3/81 Sk-ce
Sprawdzający:	mgr inż. arch. Tomasz Gajewski upr. 62/91 Sk-ce
	Architektura
Lokalizacja:	Brzozów Stary, gm. Dźwiny nr ewid. dz. 2335/1 i 1824
Nazwa rysunku:	Przekrój B-B
nr rys.	A-5

data:	format rys.	skala rys.	nr strony
V. 2015r.	297x770mm	1:50	———